

Resultaten verenigingsmonitor

Vitaliteitsscore

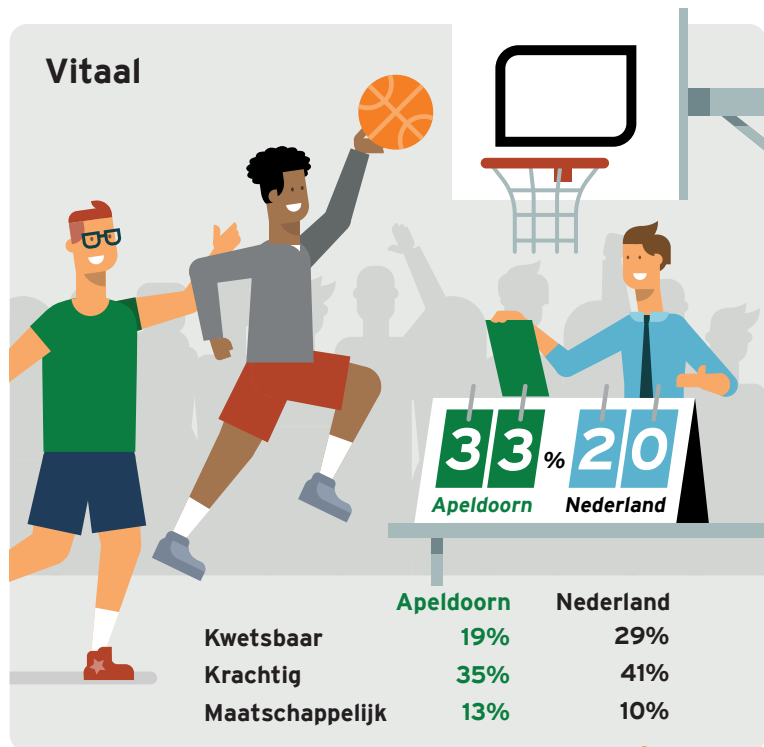

Organisatiekracht

	Apeldoorn	Nederland
Voldoende	54%	42%
Goed	14%	19%
Totaal voldoende voldoende/goed	68%	61%
Onvoldoende	9%	9%
Matig	23%	29%
Totaal onvoldoende/matig	32%	38%

Kwetsbaar: scoren op organisatiekracht én maatschappelijke oriëntatie onvoldoende/matig.

Krachtig: scoren op organisatiekracht voldoende/goed maar op maatschappelijke oriëntatie onvoldoende/matig.

Maatschappelijk: scoren op organisatiekracht onvoldoende/matig maar op maatschappelijke oriëntatie voldoende/goed.

Vitaal: scoren zowel op organisatiekracht als op maatschappelijke oriëntatie voldoende/goed.

Resultaten verenigingsmonitor

Aandachtspunten & ondersteuning



Accommodaties

20% niet tevreden met beschikbaarheid, onderhoud en staat van de accommodatie.

Ondersteuning:

Nieuw accommodatiebeleid in 2024 en Ondersteuningsregeling Sportinfrastructuur door de gemeente.



Kader

50% scoort matig op kader, veel vacatures op cruciale posities (vaak bestuursfuncties).

Ondersteuning:

Opleidingstrajecten voor kader. Procesbegeleiding voor het werven van vrijwilligers.



Kaderbeleid

50% is bezig met het ontwikkelen van een plan voor omgang met vrijwilligers (= werken aan organisatiekracht).

Ondersteuning:

Procesbegeleiding voor het vormgeven van vrijwilligersbeleid. Onderzoeken mogelijkheden voor verenigingsmanagement, sportparkmanagement.



Leden

60% van de verenigingen heeft een groeiambitie.

Ondersteuning:

Via verenigingsondersteuning of services kan procesbegeleiding geboden worden.



Maatschappelijke oriëntatie

32% heeft de intentie maatschappelijk actief te zijn.

Ondersteuning:

Via verenigingsondersteuning of services kan procesbegeleiding geboden worden.

En verder...

De verenigingsondersteuners Sport gaan met alle verenigingen in gesprek over de resultaten en bespreken mogelijke acties. Verenigingen die niet deel hebben genomen aan dit onderzoek kunnen ook een gesprek aanvragen. Verenigingen kunnen zelf contact opnemen met de verenigingsondersteuners.

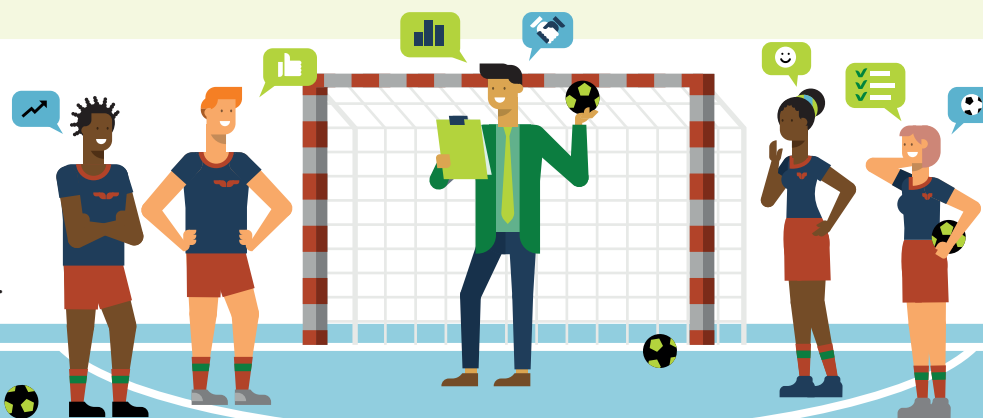

Waar mogelijk de inzet van de verenigingsondersteuners aanpassen op de resultaten van de verenigingsmonitor.